David
Damon
EGGY
STEVE
DÜNYAYI ŞAŞIRTAN ARAÇLAR
DAVID VE DAMON ARROW, ROBOTLARI STEVE VE EGGY İLE İNGİLTEREYE DÖNMÜŞLERDİR.. ŞİMDİ BAHÇELERİNDE ---
HIZLI KOŞ! SALDIRIYORLAR.
TEHLİKE TEHLİKE!
CANAVARLAR STEVE VE EGGY'İ KOVALAMAKTADIRLAR..
ŞURAYA SAKLANALIM!.
YOLUMUZU KESTİLER.
KANATLI YARATIKLAR DALIŞ YAPAR.
AH!
EGGY YAKALANDI.. JETLERİMİ KULLANAYIM...
HEMEN SONRA..
STEVE DE YAKALANDI ---
İMDAT! İMDAAT!

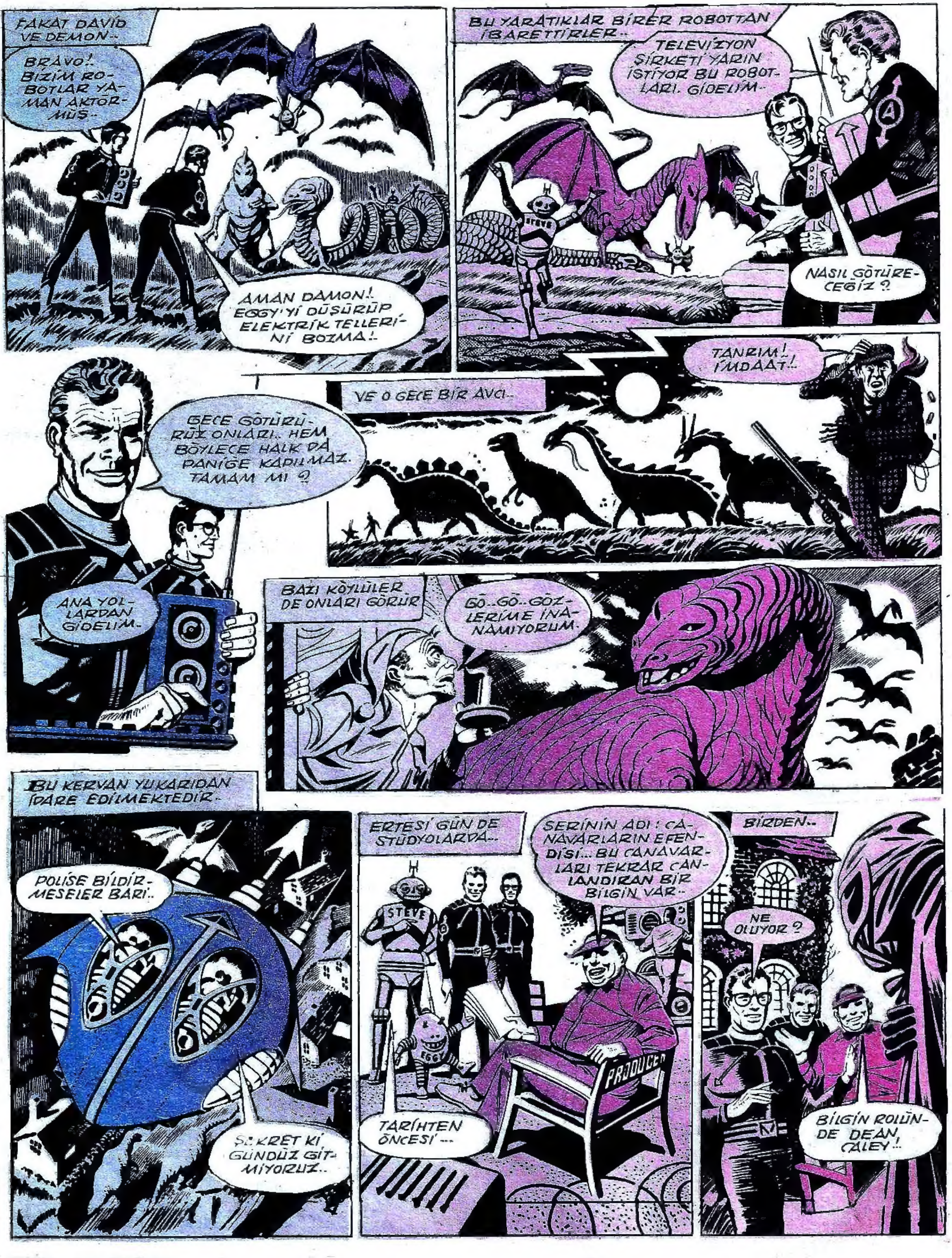
FAKAT DAVİD VE DEMON..
BRAVO!.. BİZİM ROBOTLAR YAMAN AKTÖRMÜŞ..
AMAN DAMON!.. EGGY'Yİ DÜŞÜRÜP ELEKTRİK TELLERİNİ BOZMA!..
BU YARATIKLAR BİRER ROBOTTAN İBARETTİRLER..
TELEVİZYON ŞİRKETİ YARIN İSTİYOR BU ROBOTLARI. GİDELİM..
NASIL GÖTÜRECEĞİZ?
GECE GÖTÜRÜRÜZ ONLARI.. HEM BÖYLECE HALK DA PANİĞE KAPILMAZ. TAMAM MI?
ANA YOLLARDAN GİDELİM.
VE O GECE BİR AVCI..
TANRIM! İMDAAT!..
BAZI KÖYLÜLER DE ONLARI GÖRÜR
GÖ..GÖ..GÖZLERİME İNANAMIYORUM.
BU KERVAN YUKARIDAN İDARE EDİLMEKTEDİR.
POLİSE BİLDİRMESELER BARİ..
ŞÜKRET Kİ GÜNDÜZ GİTMİYORUZ..
ERTESİ GÜN DE STÜDYOLARDA..
SERİNİN ADI: CANAVARLARIN EFENDİSİ... BU CANAVARLARI TEKRAR CANLANDIRAN BİR BİLGİN VAR..
STEVE
EGGY
PRODUCER
TARİHTEN ÖNCESİ...
BİRDEN..
NE OLUYOR?
BİLGİN ROLÜNDE DEAN CALEY!..

Haftaya : CANAVAR SALDIRIYOR ...

David
EGGY
STEVE
Damon
DÜNYAYI ŞAŞIRTAN ARAÇLAR
BİLGİN KARDEŞLER DAVİD VE DAMON BİR FİLM STÜDYOSUNDA KENDİ YAPMIŞ OLDUKLARI DEV CANAVAR ROBOTLARINI İDARE EDERLERKEN KORKUNÇ BİR ŞEY OLUR VE-
KAÇIN!. KAÇIIIN!.
CANAVAR HER YERİ YIKIYOR ...
DAMON TELAŞLA BAĞIRIR...
NE YAPIYORSUN? ....
RADYOYA İTAAT ETMİYOR. ÇILDIRDI..
DAVİT HAREKETE GEÇER...
TV
ROBOT STEVE'DEN FAYDALANACAĞIM ONU DURDURMAK İÇİN.
ÇABUK ÖYLEYSE!
STEVE JETLERLE YÜKSELİR..
BENİ ONUN BOYNUNA GÖTÜR STEVE! HAYDİ!..
WHOOOOOSH
KAYARSAM ÖLÜRÜM!.
BÖYLECE AZ SONRA...
SSSSST
ELEKTRİĞİ KESTİM İŞTE!. ...
BÖYLECE GERİ DÖNDÜKLERİNDE
STEVE
BU ROBOTLARI İDARE EDEMİYORSUNUZ DEMEK..
TEKNİK BİR ARIZA OLMALI! TEKRAR ETMEZ ...

KAHRAMANLARIMIZ

ŞATOYA DOĞRU İLERLERLER...

David
Damon
EGGY
STEVE
DÜNYAYI ŞAŞIRTAN ARAÇLAR
YAPTIKLARI DEV CANAVAR ROBOTLARIN KONTROLLARINDAN ÇIKTIĞINI GÖREN DAVID VE DAMON KARDEŞLER O GÜN DEKOR ŞATODA BIR IŞIK GÖRÜNCE ORAYA KOŞARLAR..
CANAVARLARIN EFENDİSİ'Nİ OYNAYAN DEAN CALEY OLMALI O
CALEY! NE OLUYOR ?..
GÖLGE HİDDETLE DÖNER.
BASIN GERİ!
CALEY DEĞİL O!
TABANCA ELEKTRİK AKIMI FIŞKIRTMAKTADIR.
BU SEFERLİK BU KADAR
ZZZZZ
AAAAAAH!
ROBOT STEVE KOLUNU UZATIR...
ÇOK GEÇ.
STEVE
ATLADI.. 9 METRE AŞAĞISI..
BU YÜKSEKLİKTEN ATLAYIP YARALANMAMAK İMKANSIZ..
ZEKİ BİR DÜŞMAN! ELEKTRONİK BİR TABANCASI VE ROBOTLARIMIZI YÖNETTİĞİ BİR RADYOSU VAR
FAKAT NEDEN ? NE YAPMAK İSTİYOR ?
O SIRADA CANAVARLARIN HANGARINDA...
BU FİLM DEHŞET VERİYOR.. BEN DE ÖYLE! YAKINDA GÖRECEKLER.

ESRARLI ADAM RADYOSUNA DOKUNUR.
CANAVARLARA HAKİMİM.. PLANIMIN İKİNCİ KISMINI TATBİK EDEBİLİRİM...
AHTAZOR DIŞARI ÇIKMIŞ. BU DA O DELİNİN İŞİ...
ONU RADYOMLA DURDURACAĞIM
STEVE! DİKKAT!
GÜRÜLTÜLERE KOŞUŞURLAR..
BİR KAZA DAHA İŞTE!
ARROW KARDEŞLER ÇILDIRDILAR MI ?
RADYONU SONUNA KADAR AÇ!
BÖYLECE RADYOLAR SAVAŞI BAŞLAR...
KAZANMAM LAZIM. SONUNA KADAR AÇAYIM...
AHTAZOR DURAKLAMAKTADIR.
KOLUNU ÇEKİYOR.. DEVAM DAVİD!
DİKKAT! TEHLİKE!
VE ROBOT STEVE BAĞIRDIĞI SIRADA..
BİR ŞEY PATLADI.. CANAVAR YANIYOR.. HER YERİ YAKACAK
(Devamı var)

ROBOT STEVE KENDİNİ TEHLİKEYE ATIYOR

YAŞA! STEVE! GEL!..
AMA SUYA ERİŞEMİYECEĞİZ
STEVE! UZAN!..
HAYDİ EGGY! KÖPÜK KULLAN!..
PEKİ!..
BU KÖPÜK HER ŞEYİ SÖNDÜRÜR!
İMDAT!.. DURDURUN ONU!.. AH!..
İSTE CÂNİ KAÇIYOR! YAKALA ONU STEVE!..
STEVE
ÇIK DIŞARIYA! KAÇMAĞA DA KALKMA SAKIN!..
TAKE 13
DEAN! DEMEK BUNLAR SENİN İŞİNDİ!..
NE MÜNASEBET! BENİM BİR İLGİM YOK BU İŞLE! İNANIN!..
EGGY HAKİKATİ ÖĞRENİR ŞİMDİ HEMEN...
AYNİ ANDA YUKARIDA---
EGGY HAKİKATİ ÖĞRENİR.. NE DEMEK ACABA? HER NEYSE! BEN GENE HAREKETE GEÇEYİM, HEM DE ŞİDDETLE!..
(Devamı var

SAYI : 110

CEYLAN

CEYLAN YAYINLARI

Salı Günleri Çıkar. Fiatı 50 kuruştur.

DÜNYAYI ŞAŞIRTAN ARAÇLAR

CEYLAN-Haftalık Mecmua-Sayı:110-Sahibi ve Yazı İşleri Müdürü:Erdoğan EGELİ-İdare Yeri:Cağaloğlu Tasvir Sok. 1/1-İstanbul-Tel:22 83 63-Basıldığı Yer:Ceylan Matbaası-Bu mecmuada çıkan resimli romanların neşir hakkı "Haber Ajansı" tarafından CEYLAN YAYINLARI MÜESSESESİ'ne verilmiştir. Son baskı tarihi: 27.2.968

BU ROBOTLARA BİZ DE MİLYONLAR YATIRDIK. FAKAT MR. STORMBERG!
BABAMA PORTATİF ATÖLYEYİ GETİRTECEĞİM.. CANAVARLARI YALNIZ BİZDEN EMİR ALACAK ŞEKLE SOKMAMIZ LAZIM!..
BABAM DENİZİN DİBİNDE MEŞGULMÜŞ. BİZİM GİDİP ALMAMIZ LAZIM ATÖLYEYİ..
BENİ YALNIZ MI BIRAKIYORSUNUZ
STEVE VE EGGY BURADA KALIRLAR..
BİZ NÖBETÇİ!.
BÖYLECE ARROW KARDEŞLER GİDERLER VE GECE SAKİN GEÇER.. ŞAFAKTA İSE..
KUŞLAR KAÇIYOR STEVE!. ONLARI DURDURMALIYIZ...
STEVE! İMDAT! EGGY'Yİ BIRAKSIN O!
STEVE, EGGY'Yİ BIRAKTIRACAK..
ARTIK OLMAZ APTAL STEVE! DÜŞERSEM YUMURTA GİBİ KIRILIRIM..
BU SIRADA ARROW KARDEŞLER UÇAN ATÖLYEYLE GELİRLERKEN...
BİZE SALDIRACAKLAR. ONLARI DÜŞÜRMEĞE MECBURUZ.....
FAKAT EGGY ELLERİNDE BAKSANA!
(Devamı var)

David
EGGY
STEVE
DÜNYAYI ŞAŞIRTAN ARAÇLAR
BİR FİLM İÇİN YAPTIKLARI ROBOT CANAVARLAR BİR BAŞKASI TARAFINDAN İDARE EDİLMEĞE BAŞLANINCA BUNUN ÖNÜNE GEÇMEK İÇİN ARROW KARDEŞLER UÇAN ATÖLYELERİNİ GETİRMEĞE GİDERLER.. FAKAT YOLDA KAÇMAKTA OLAN ROBOT KUŞLARIYLA KARŞILAŞIRLAR ...
İMDAT!.. ARROWLAR ATEŞ EDERSE EGGY YERE DÜŞECEK...
DİKKATLİ OL!..
EGGY DAYANSIN BİRAZ..
YAŞASIN! KURTARDI ONU..
JETLERİ KULLAN!.
ÇABUK! CANAVAR PEŞİNİZDE!..
NE ACI!.. KENDİ ROBOTLARIMIZI KONTROL EDEMİYORUZ..
AFERİN STEVE!. ŞİMDİLİK MÜHİM BİR HİZMETTE BULUNDUN!..
O SIRADA STÜDYODA...
ŞU ARROWLAR DA BİR DÖNSELER.. ONLAR YOKKEN ÇOK KORKUYORUM. BUNLAR CANLI GİBİ GELİYOR İNSANA..
DOĞRU! SANKİ FİLM HAKİKİ OLUYOR..
ŞİMDİ PLANIMIN ÖBÜR KISMINI TATBİK EDEYİM... ARROWLARA SÜRPRİZİM VAR...

FAKAT BU RO-BOT ÇALIŞMI-YORDU.. YERİ KAZIYOR ŞİMDİ ...
ŞU DEV KUŞLAR DA DÜĞMELERİ KAPALI OLDUĞU HALDE UÇU-YORLAR
TOPRAĞIN ALTINA GİRİ-YORLAR..
ARTIK GÖRE-MEYİZ ONLARI ...
BU İSE FELAKETLERE SEBEBİYET VERİR ...
AYLARCA UĞ-RAŞMIŞTIK BU-NU YAPMAK İÇİN-
VE DEKORLAR TOPRAK-LA ÖRTÜLMEKTEDİR ŞİMDİ ...
ARROWLAR YÜZÜNDEN OLDU HEP BUNLAR..
BİZ ÖLMEDEN BİR ŞEYLER YAPMALARI LAZIM ONLA-RIN..
BU SIRADA ARROW-LAR İSE MÜCADELE HALİNDEDİRLER...
FİLM STÜDYO-SUNDAN.. S.O.S.. BÜTÜN CANAVAR-LAR AYAKLAN-MIŞLAR...
BU KUŞLARA KURŞUN İŞLEMEZ..
SANKİ AKILLIYMIŞ-LAR GİBİ HAREKET EDİYORLAR.. DEĞİLLER HALBU Kİ..
ADAM ONLARLA BİZİ YOK ETMEĞE ÇALIŞI-YOR.. ŞUNLARI PARÇA-LAMALIYIZ HEMEN... UÇAN ATÖLYEYE GİDE-LİM HEMEN...
(Devamı var)

David
EGGY
STEVE
DÜNYAYI ŞAŞIRTAN ARAÇLAR
DAVİD VE DAMON KARDEŞLER BİR FİLM İÇİN DEV CANAVAR ROBOTLARI YAPMIŞLARDIR... BUNLARI İDARE EDERKEN BİRDEN BAŞKA BİR MERKEZDEN İDARE EDİLMEĞE BAŞLANAN ROBOTLAR HER YERİ YIKMAĞA BAŞLARLAR.. DAVİD VE DAMON KARDEŞLER GÜÇ DURUMDADIRLAR--
KURŞUN İŞLEMİYOR. AMA BOYA SIKICILARIYLA GÖZLERİNİ KAPATABİLİRİZ..
HAYDİ BAKALIM!..
NE OLDU?
BOYA İSTİKAMET BULMA CİHAZLARINI BOZDU..
İŞTE SONUNCUSU DA DÜŞTÜ-STÜDYOYA KOŞALIM ÇABUK
DEV KÖSTEBEĞE BENZEYEN ROBOT, TOPRAĞA GİRİP KAYBOLDU---
ROBOT KAZICILARI ÇALIŞTIRALIM ÇABUK!..
PRODÜKTÖR GELİR ---
BEN POLİSE HABER VERECEĞİM.. CALEY ORTADAN KAYBOLDU...
HER HALDE CANAVARLARIN EFENDİSİ YAPTIRDI BUNU..
TOPRAK YUMUŞAK! DEVAM ET!..

ŞU DELİKTEN GİR DE BİR BAK BAKALIM EGGY!..
AY! İMDAT!..
NE GÖRÜYORSUN EGGY?
BU TEHLİKELİ DAVID! VAZ GEÇELİM!
TEHLİKE VAR.
STEVE
İÇERİDE KALDI O!..
SONRA ATELYEYE DÖNERLER..
STEVE
EGGY! NE OLDU?
ONUNLA İRTİBAT KURAMIYORUZ ARTIK..
OYSA EGGY'NİN KEYFİ YERİNDEDİR BU SIRADA..
İKİ KARDEŞ KONUŞURLAR..
STEVE
CANAVARLARIN EFENDİSİ BUNDAN SONRA NE YAPACAK ACABA?
BU SIRADA BİR TELEFON KULÜBESİNDE..
TELEPHONE
BİRDEN..

DAVID VE DAMON'UN ROBOT CANAVARLARI BİR BAŞKASININ KONTROLU ALTINA GİRMİŞ BULUNMAKTADIRLAR.. BU ARADA EGGY İLE BİRLİKTE CANAVARLAR ORTADAN KAYBOLMUŞLARDIR.. BUNUN SIRRINI İSE TELEFON KULÜBESİNDEKİ BİR ADAM ÖĞRENMEK ÜZEREDİR...
YO! OLAMAZ! BİR KABUS BU!..
DEMEK BİR REKLAM DEĞİLDİ BU.. İŞTE CANAVARLAR
CANAVARLARDAN BİRİNİ GÖRDÜM.. AĞZINDA BİR TELEFON KULÜBESİ VAR..
BU SIRADA ARROW KARDEŞLER DE UÇAN ATELYELERİNDEDİRLER..
STEVE
BELKİ AKTÖR CALEY FİLMDEKİ ROLÜNÜ HAYATTA DA OYNAMAK İSTİYOR. AMA ELİNE NE GEÇECEK ?
BU SIRRI EGGY CEVAPLANDIRABİLİR. AMA NEREDE O ?
ARROW ATELYESİ EGGY'Yİ ARIYOR.. NEREDESİN ?
EGGY İSE GİZLİ BİR KARARGAHA GELMİŞTİR BU SIRADA..
TELEPHONE
İMDAT! KURTARIN BENİ!

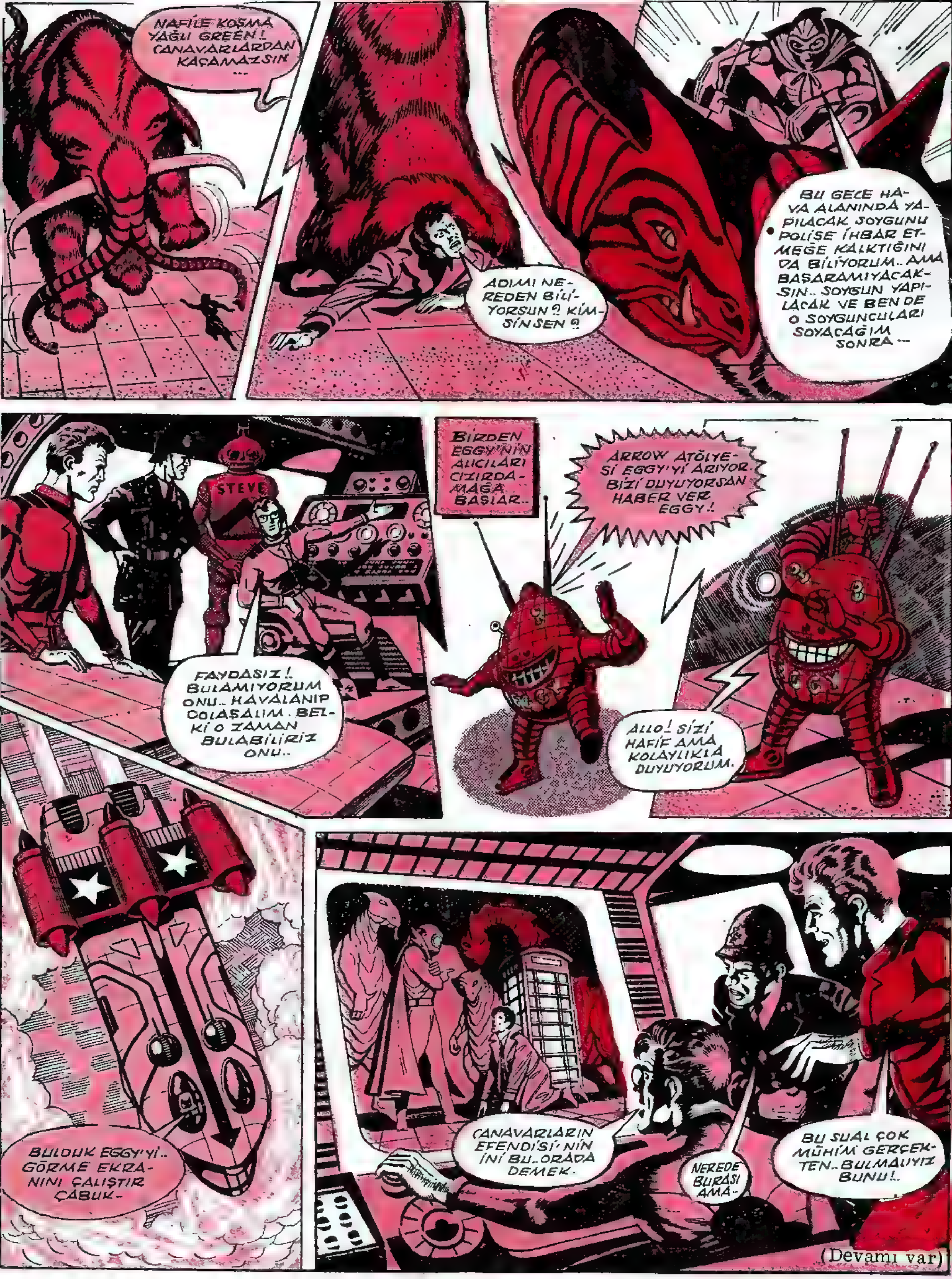

HAFTAYA: POLİSLER ROBOTLARIN PEŞİNDE

David
The
EGGY
STEVE
Damon
DÜNYAYI ŞAŞIRTAN ARAÇLAR
CANAVARLARIN EFENDİSİ'NİN KAÇIRDIĞI CANAVARLARDAN BİRİNİN SIRTINDA ONLARIN İNİNE GİREN EGGY'Yİ ARROW KARDEŞLER BULURLAR VE ONUN GÖZLERİ SAYESİNDE İNİ SEYRETMEĞE BAŞLARLAR...
DÜNYANIN EN BÜYÜK SOYGUNUNA İŞTİRAK EDECEĞİN İÇİN BAHTİYARSIN YAĞLI ....
ONLARA DAHA ÇOK YAKLAŞ EGGY! SESLERİNİ DUYAMIYORUZ..
VE ARROWLARIN ATELYESİNDE..
ALTINDAN MI DEDİN?
İSTİKAMET BULUCUSUNA GÖRE İŞARETLER BUSHTHORN'DAKİ ESKİ BİR HAVAALANININ ALTINDAN GELİYOR..
OLABİLİR! ONUN ALTINDA BOMBA GEÇİRMEZ BİR DEPO VARDIR. METRUKTUR ORASI..
O TARAFA DOĞRU GİDELİM.. SARDIRALIM ORASINI!
POLİSLER BİZİM ROBOTLARLA BAŞA ÇIKAMAZLAR.. ONLARA HAKİM OLABİLSEK..
NEDEN ORAYA GÖTÜRMÜŞLER ACABA ONLARI?
BU SIRADA LONDRA HAVA ALANINDA BİR YERDE ---
TAMAM! İKİ DAKİKA SONRA PATLIYACAK VE ALAN KARANLIKLAR İÇİNDE KALACAK..
ALTI AYDIR PLANLADIĞIMIZ SOYGUNU BAŞA ÇIKACAĞIZ NİHAYET..
AZ İLERDE POLİSLER BEKLEMEKTEDİR.
BİR AKSİLİK OLAMAZ BENCE! KİMSE SOYGUNA CESARET EDEMEZ...
İŞTE ALTIN KÜLÇELERİNİ GETİREN UÇAK ...
ARMOURED SECURITY SERVICE
FAKAT TAM UÇAK İNERKEN...
BOOOM
PANİĞE KAPILMA! BİR TESADÜF OLACAK...

DİKKAT!. BASKIN!..
AAH!
İMDAAT! İMDAAAT!.. POLİSİ VERİN!..
FAYDASIZ!. BÜTÜN ELEKTRİKLER KESİLDİ... HİÇ ARAMA!
ALTIN DOLU UÇAĞI ALMIŞ GİDİYORLAR...
BUSHTHORN HAVA ALANINDA..
İSTE! ALTI AYDIR PLANLADIKLARI SOYGUNU YAPTILAR "YAĞLI"! AMA ŞİMDİ CANAVARLARIM ONLARI ELLERİNDEN ALACAKLAR.
ALTINLARI KAMYONA KOYUN ÇABUK!..
NEDEN YURT DIŞINA KAÇMADIK.
BUNU TAHMİN EDECEKLERİNDEN ÇABUK YAKALANIRDIK..
REMOVAL
TEBRİKLER BAYLAR! VE AYRICA TEŞEKKÜRLER TABİİ...
HEY!.
UÇAĞA KOŞUN! ALTINLARI ALIP KAÇALIM!
ARROWLAR YUKARDAN SEYRETMEKTEDİR..
BUNA MÂNİ OLMAMIZ LAZIM DAMON!...
ARROWLAR! ONLARIN DA GELDİKLERİNE MEMNUN OLDUM.. ZAFERİMİ GÖRÜP HAYRAN KALACAKLARDIR BU OLANLARA...

(Devamı var)

David
The EGGY
STEVE
Damon
DÜNYAYI ŞAŞIRTAN ARAÇLAR
CANAVARLARIN EFENDİSİ DENEN ESRARENGİZ ADAM ARROW KARDEŞLERİN YAPMIŞ OLDUKLARI ROBOT DEV CANAVARLARI KULLANARAK SOYGUN YAPAN BİR ÇETEYİ SOYMAĞA KALKAR.. BU SIRADA ARROW KARDEŞLER DE ORAYA GELMİŞTİR..
ROBOTLARA HAKİM OLMAK İÇİN BİR CİHAZ YAPMAĞA ÇALIŞIYORLAR...
BUNUN FAYDASI OLACAĞINI UMARIM.. ORDU DA YARDIMA GELİYOR ZATEN!.
FAKAT BİR POLİS ARABASI İLERİ ATILIR..
NE YAPIYOR BU BUDALALAR BE ?!
SALDIRAN CANAVAR ARABAYI PARÇALARKEN "EFENDİ" BAĞIRIR.
SALDIRANLARIN SONU BUDUR İŞTE!..
ORDU GELDİ!...
ŞİMDİ YUVASINI YAPARIZ ONLARIN.. NİHAYET SAATLİ MAKİNELER BUNLAR!.
SİZ O İŞİ BANA BIRAKIN! O ROBOTLARI BİZ YAPTIK ZİRA..
TANK VE TOPLARIMIZIN ONLARI YOK ETMESİ LAZIMDI.. AMA DURUYORLAR..
DEDİK BİZ!
İLERİ BENİM CANAVARLARIM!..

ARROWLARI YOK EDİN! ZAFERİME MÂNİ OLAMIYACAK ONLAR..
DEVAM! DEVAM!
IŞIN KABLOLARINA TESİR YAPIYOR. FAZLA KIZIP KONTAK YAPA-CAK ŞİMDİ...
AH! NE YA-PIYOR BUNLAR! GÖREMİYORUM...
ERİMEĞE BAŞLADILAR İŞTE!
EGGY'Yİ ARASANA Bİ-ZE STEVE!
İŞTE! BİR DE ESİR AL-MIŞ GALİBA..
EGGY! YARDIM ET ONA!
DEAN CALEY! CANAVARLARIN EFENDİSİ BU...
HAYIR! HAYIR! ASIL CÂNİ BEN-DEN ŞÜPHELENME-NİZ İÇİN BURAYA HAPSETTİ BENİ!..
BU SIRADA BİRDEN DAMON BİR ŞEY GÖRÜR VE BAĞIRIR.
KAÇIRMA-YIN ONU! KOŞ STEVE!
CALEY DOĞRUYU SÖYLÜYOR! ŞURAYA BAKIN!..
YAKALADI
GETİR ONU BURAYA, STEVE!
VAY CANINA! PRODÜKTÖR-MÜŞ BU...
DEMEK ROBOT-LARI BUNUN İÇİN ISMARLAMIŞTI BİZE..
TAM DA BAŞARI-YA ULAŞIYOR-DUM. ALÇAKLAR!
DOĞRU! STEVE VE EGGY OLMASAYDI BAŞARACAKTI DA...
Haftaya: YENİ MACERA

David
Damon
EGGY
STEVE
DÜNYAYI ŞAŞIRTAN ARAÇLAR
DAVID VE DAMON'UN BABALARI ANDY ARROW SAVUNMA BAKANLIĞI İÇİN YAPTIĞI ROTOR-JETİ DENEMEKTEDİR --- -----
HER ŞEY YOLUNDA!
FAKAT SONRA ---
İHTAR LAMBASI YANDI. MOTOR ÇOK ISINMIŞ.
BÜTÜN GÜCÜ KESİP BAKAYIM.
VE AZ SONRA BİR YAMACA İNER--
ŞİMDİ FAZLA ISINMANIN SEBEBİNİ BULAYIM!
FAKAT MOTORUN ÜSTÜNÜ AÇTIĞI SIRADA YAKINDAKİ BİR AĞAÇ YANMAĞA BAŞLAR ---
AA!.. NE OLUYOR?

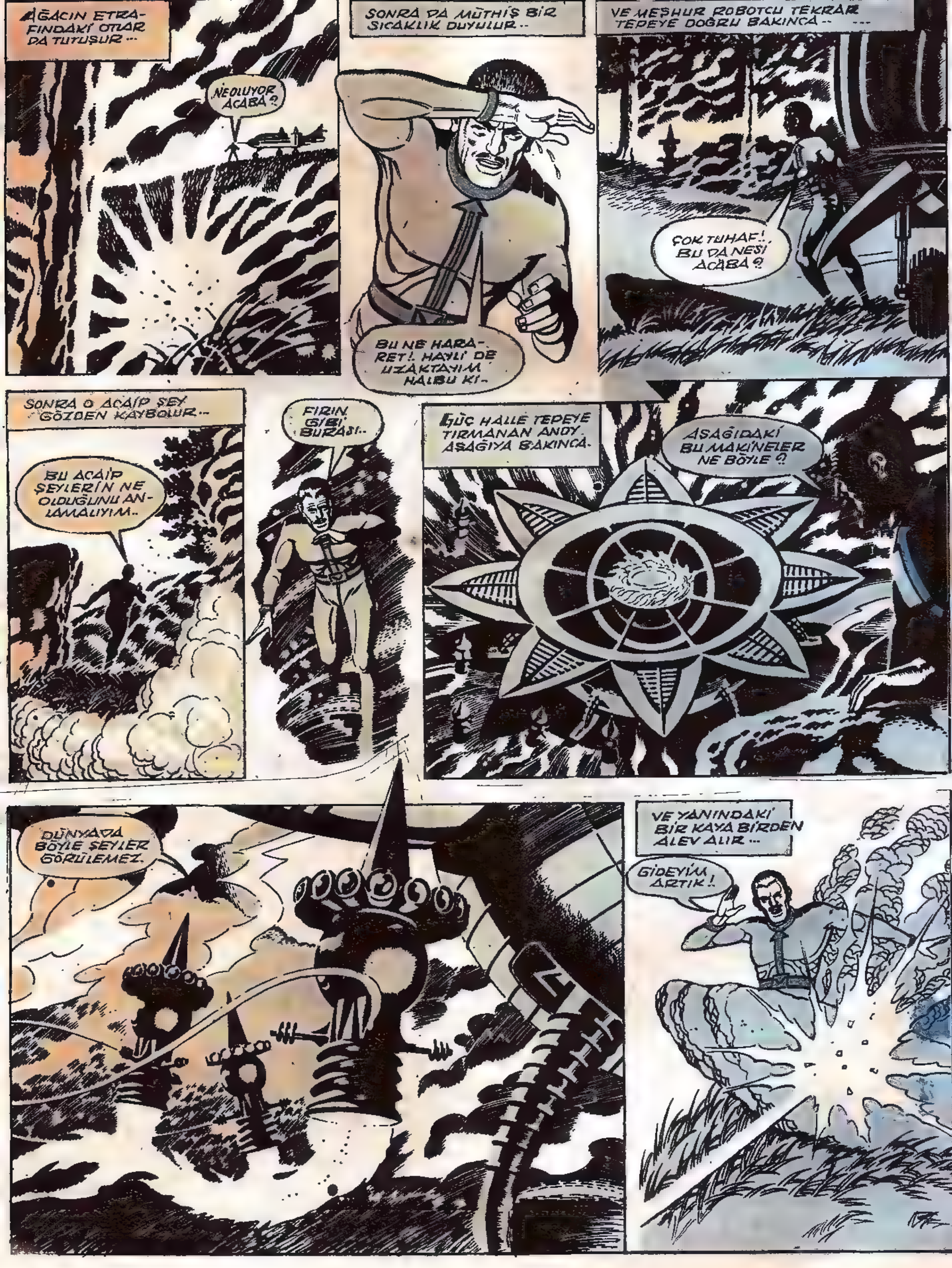
AĞACIN ETRA-FINDAKİ OTLAR DA TUTUŞUR ...
NE OLUYOR ACABA ?
SONRA DA MÜTHİŞ BİR SICAKLIK DUYULUR ..
BU NE HARA-RET !. HAYLİ DE UZAKTAYIM HALBU Kİ ..
VE MEŞHUR ROBOTCU TEKRAR TEPEYE DOĞRU BAKINCA ..
ÇOK TUHAF !.. BU DA NESİ ACABA ?
SONRA O ACAİP ŞEY GÖZDEN KAYBOLUR ...
BU ACAİP ŞEYLERİN NE OLDUĞUNU AN-LAMALIYIM ..
FIRIN GİBİ BURASI ..
GÜÇ HALLE TEPEYE TIRMANAN ANDY AŞAĞIYA BAKINCA.
AŞAĞIDAKİ BU MAKİNELER NE BÖYLE ?
DÜNYADA BÖYLE ŞEYLER GÖRÜLEMEZ.
VE YANINDAKİ BİR KAYA BİRDEN ALEV ALIR ...
GİDEYİM ARTIK !

ANDY JETE KOŞAR HEMEN..
MOTORLAR İSTERSE TEKRAR KIZSIN.. GİDEYİM BURADAN!
ANDY, MOTORUN O ACAİP ŞEYLER YÜZÜNDEN KIZDIĞINI DÜŞÜNÜR..
NE OLDU BABA?
KELS GLEN'DE ACAİP ŞEYLER OLUYOR. TELEFONU VERİN BANA!
DÜN HER ŞEY NORMALDİ AMA ORADA!
BU GÜN, ÖYLE DEĞİL FAKAT..
BABA!
HASTA DEĞİLSİN YA!
SONRA ANDY WHITTEHALL'U ARAR.
BAKANI BAĞLAYIN!
BAKAN GOLF OYNAMAĞA GİTTİ.. SABAHLEYİN SÖYLERİM...
SABAH GEÇ KALMIŞ OLURUZ.
ANDY TELEFONU HIRSLA KAPAR..
GÖRDÜKLERİN BU KADAR KORKUNÇ OLAMAZ BABA! ROTORU HAFTAYA TESLİM ETMELİYİZ..
TEHLİKE BÜYÜK!
AYNI ANDA KORKUNÇ VADİDE KİMSENİN ANLIYAMIYACAĞI BİR KONUŞMA YAPILMAKTADIR.
BURAS MÜSAİT.. YAYILMA KUVVETLERİ BURA SAATİYLE ONİKİ SAAT SONRA GELECEKLER ...
İŞARETİNİZİ ALDIK!.
O AKŞAM GÖĞÜN KUZEY TARAFI ACAİP BİR ŞEKİLDE PARLAR ... .
(Devamı var)

David
EGGY
STEVE
Damon
DÜNYAYI ŞAŞIRTAN ARAÇLAR
BİR VADİDE ACAİP MAKİNELER GÖREN ANDY ARROW, BUNLARIN ÇOK TEHLİKELİ OLDUKLARINI SÖYLERSE DE OĞULLARI DAVID VE DAMON BUNA İNANMAZLAR.. FAKAT O AKŞAM —
GÖKTEN PARLAK KÜRELER İNER...
HELİKOPTERLERLE POLİS DE BU KÜRELERİ TAKİBE KALKARLAR...
BİR ŞEY YOK.. BİRER HAYALDİ DEMEK BUNLAR.
ERTESİ GÜN BABA ARROW'LA İKİ OĞLU BİR GÜN ÖNCEKİ VADİYE GELİRLER..
BENCE BOŞUNA VAKİT KAYBEDİYORUZ..
DAHA ALÇAL! EMİN OLMALIYIZ! YOKSA BABAM ISRAR EDİP DURACAK..
YANMIŞ OTLAR! BU MEVSİM HEP YANAR ZATEN OTLAR..
BABAM HAYAL GÖRMÜŞ O HALDE.. BİRAZ DİNLENSE İYİ OLACAK!
VE İKİ KARDEŞ TEKRAR İŞLERİNİN BAŞINA DÖNERLER ---
ISIDAN KORUNMAK İÇİN ALFA YEDİDEN YAPILMIŞ BİR KAÇ LEVHA İSTER..
EGGY GETİRİR

EGGY BİR ARA KAYBOLUR..
ALFA-7 LERİ BABANIZ HUSUSİ BİR İŞ İÇİN ALMIŞ..
AMA ÇOK VARDI ONLAR-DAN. BABAM HEPSİNİ ALMIŞ OLAMAZ..
BABA!.. NEDEN ALDIN ALFA-7 LERİN HEPSİNİ.. BAKANLIK İŞİ BİTİRMEMİZİ BEKLİYOR..
DÜNYAYI KURTAR-MAM LAZIM. BIRAKIN BENİ..
BABA! NEN VAR KUZUM SENİN? ...
ANDY ARROW HİDDETLE DAMON'A DÖNER..
ÜZÜLME BABA! SADECE SON GÜN-LERDE ÇOK YORUL-DUĞUNU SÖYLEMEK İSTEDİK.. NEDEN BİRAZ DİNLENMİ-YORSUN ?
SİZ DE BAKAN GİBİ LAF DİNLEMİ-YORSUNUZ. DÜNYA YANARKEN SİZ GENE MÜNAKAŞA EDECEKSİNİZ ?
O SIRADA KELLS GÖLÜNDE..
..KAYNAMALAR OLMAĞA BAŞLAR...
SONRA ET-RAFI KOR-KUNÇ BİR HARARET KAPLAR..
KAÇIN! KAÇIN!..
PATLIYA-CAK MI ACABA ?
ÇOK KORKUNÇ BİR ŞEY..
KAZAN GİBİ KAYNAYAN GÖLDEN ALEVLİ CİSİM-LER FIRLAR SONRA..
BEŞ DAKİKADA BÜTÜN VÂDİ TUTUŞUR..
İŞGAL BAŞLAMIŞTIR ...
(Devamı var)

David
EGGY
STEVE
Damon
DÜNYAYI ŞAŞIRTAN ARAÇLAR
BİR VADİDE ACAİP MAKİNELER GÖREN ANDY ARROW, BUNLARIN ÇOK TEHLİKELİ OLDUKLARINI SÖYLER ETRAF MAKİNELERLE DOLMUŞTUR...
HER TARAF ATEŞ İÇİNDEDİR...
HAYATINIZI KURTARIN.
ORDU DERHAL HAREKETE GEÇER...
TANKLAR ASKERLERLE DOLUDUR.
19
HABER KISA ZAMANDA ARROW'LARA ULAŞIR...
SALDIRI İÇİN SÖYLEDİKLERİMİZ İÇİN ÖZÜR DİLERİZ BABA. HAKLIYMIŞSINIZ.
VAKİT KAYBETMİYELİM. DAHA BÜYÜK KAYIPLAR OLMADAN BU İŞE SON VERMELİYİZ!
BİZİM YARDIMIMIZ OLAMAZ. DURUMUN KONTROL ALTINDA OLDUĞUNU SÖYLEDİLER...
NE! NE DEDİLER?
BEN DE SİZE YARDIM EDEBİLİR MİYİM?
BENİ TAKİP EDİN!
CLANG!
OUCH!
BU SIRADA ASKERLER DE HAREKETE GEÇER...
ATEŞ!

BURASI ÖYLE SICAKKİ, MERMİ ORAYA GİTMEDEN YANIYOR.
SONRA ORDU ATEŞ AÇAR...
AAAH!
BU ARADA İSTİLACI ARAÇLAR GENİŞ SAHAYA YAYILMIŞLARDI...
CARROFLEYM İNİŞ SAHASI İNSANLARDAN TEMİZLENDİ!
PİRONLARIN İNİŞLERİ İÇİN ETRAFI KONTROL EDİN. MUHTEMEL BİR HÜCUM OLABİLİR.
İNSAN KULAĞININ DUYAMIYACAĞI BU EMİR ÜZERİNE PİRONLAR ETRAFA YAYILDILAR...
İSTİLACILARIN GETİRDİKLERİ MIKNATISLI FIRINLAR BİNALARIN DEMİRLERİNİ ÇÖKERTİYORDU...
KULELERİN ÜSTÜNDEKİ IŞILDAKLARDAN MUAZZAM ISI VEREN IŞIKLAR ETRAFI TARAYIP KAVURUYORDU.
ROBOT İMALCİLERİ DE BÜTÜN GÜN VE GECE ÇALIŞIP MAKİNALARINI HAZIRLAMIŞLARDI...
BU DEV ARAÇ İLE İSKOÇYA'YA VARANA KADAR HER ŞEY BİTMESE BARİ!
BENİM DE EN BÜYÜK KORKUM İSKOÇYAYA VAKTİNDE YETİŞİP YETİŞEMİYECEĞİMİZ! KİMBİLİR ORALARDA NELER OLUYORDUR?

(Devamı var)

David
EGGY
STEVE
Damon
DÜNYAYI ŞAŞIRTAN ARAÇLAR
ACAİR MAKİNE YARATIKLAR İSKOÇYA-YA İNMİŞLERDİR. VE ETRAFI ATEŞLE MAHVETMEKTEDİRLER. ANDREW ARROW VE İKİ OĞLU, ÖZEL OLARAK YAPILMIŞ ARAÇLARIYLE OLAY YERİNE GİTMEKTE-DİR...
PİRONLAR GECE HAREKET ETMEZLER. FAKAT SABAH ETRAFI YAKARAK GÜNEYE DOĞRU İLERLER-LER...
DAKİKALAR SONRA ROKET ATAN HIZLI JETLER DÜŞMANLARIN DİKTİKLERİ ISI KULELERİNE DOĞRU SALDIRIYA GEÇERLER...
HAZIR OLUN! GÖRDÜĞÜNÜZ HEDEFLERE ATEŞ!
BİR SÜRÜ ROKET YABANCILARIN KULELERİNE DOĞRU FIRLAR...
ISI O KADAR FAZLADIR Kİ ROKETLER HEDEFE ERİŞEMEDEN İNFİLAK EDERLER. SONRA KULELER ÖLDÜRÜCÜ IŞINLARIYLA UÇAKLARI ARARLAR...
ÖĞLEYE DOĞRU ROBOTÇULAR ARAÇLARIYLE İNGİLTERENİN KUZEYİNE ERİŞMİŞTİR...
EĞER BU ISIYA DAYANAN KARIŞIM OLMASAYDI. BUNUNLA UÇAKLAR YAPABİLİRDİK!
SİZ DELİCE HIZ MERAKLILARINI HAYAL KIRIKLIĞINA UĞRATTIĞIM İÇİN ÖZÜR DİLERİM!
ÖZEL İZNİ OLMAYANLAR KUZEYE GİDEMEZLER!
ÖZEL İZNİMİZ YOK AMA BİZ ROBOTCULARIZ!
KİM OLURSANIZ OLUN. BURADAN GEÇEMEZSİNİZ!
BABA!
MÜNAKAŞA EDECEK ZAMAN YOK. MİLLİ FELÂKET BU!

DEN ARAÇ HOMUR- DANARAK İLERLER'
... SONRA HIZLANIR...
O SIRADA AMANSIZ DÜŞMAN CLYDESIDE'E KADAR GELMİŞTİR...
PİRONLAR İYİCE KIZILLAŞAN MADEN- LERİ KESERLER...
SONRA BUNLAR ERİTİLEREK ACAİP ŞEKİLLERE SOKULUR.
AHALİ TELÂŞLA KAÇ- MAKTADIR.. YOLLAR İYİCE TIKANMIŞTIR...
ROBOTÇULAR DA AHALİNİN ARASINA SIKIŞIP KALMIŞTIR..
EGGY
YOL TAMAMİY- LE KAPALI.' BU- RADAN GEÇEMİ- YECEĞİZ. HER ŞEYİ DİĞERLERİNE BIRAK- MAKTAN BAŞKA ÇARE YOK!
EĞER ON- LARIN BU İŞİ DÜZELTEBİLECEK- LERİNDEN EMİN OLSAYDIM. HER ŞEYİ ONLARA MEM- NUNLUKLA BIRA- KIRDIM. FAKAT BAŞARIYA ULA- ŞAMIYACAKLAR.!
O ARADA PİRONLARI YÖNETEN DÖNER ALEV BİR HABER ALMIŞ- TIR...
GRYRO-ALEV, BU GEZEGENDEKİ DAİ- Mİ YERİNİN HAZIRLAN- MIŞ OLDUĞU BİLDİ- RİLDİ.
O HALDE HEMEN YERİME GİDİP YER- LEŞEYİM.'
ACAİP BİR SESSİZLİK İÇERSİNDE DEV FEZA GEMİSİNİN YAPRAKLARI DÖNEN ALEVİN ETRAFINDA USULCA KAPANMAĞA BAŞLAR...
BUNDAN SONRA İŞGALİN İKİNCİ SAFHASI BAŞLA- MAK ÜZEREDİR.
Devamı var)

David
EGGY
STEVE
Damon
DÜNYAYI ŞAŞIRTAN ARAÇLAR
ROBOTCULAR, YANİ ANDREW ARROW'LA OĞULLARI DAMON VE DAVID, ATEŞ YARATIKLARI OLAN PİRONLARIN SALDIRISINA UĞRAMIŞLARDIR. BUNLAR İSKOÇYA'YI YAKMAKTA.. HERKESİN KAÇMASINA SEBEP OLMAKTADIRLAR. MAKSATLARI DÜNYAYA HAKİM OLMAKTIR...
HERHALDE HER ŞEY YANMIŞTIR. BİZİM YOL LASTİKLERİ DE ÖYLE.!
NEYSEKİ MADEN TEKERLEKLER YANMADI.
ÇÜNKÜ BUNLAR ALFA 7'den YAPILDI.!
PİRON, KORKUNÇ BOMBARDIMANA SON VERİNCEYE KADAR ROBOTÇULARI BEŞ SANİYE ISIN IŞISI İÇERSİNDE TUTAR...
EGGY DIŞ KAPAKLARI TAM ZAMANINDA KAPATTI. BAKIN TAVAN NASIL KAMBURLAŞTI.?
ACABA EGGY'E NE OLDU ?
O ANDA DIŞ KAPAĞIN AÇILDIĞINI DUYARLAR..
NEDİR BU ? HERHALDE PİRONLARDAN BİRİ DEĞİLDİR.
BEN ONLARIN.!
EGGY, BU..!
GERİ ÇEKİLİN DOKUNMAYIN SAKIN! KIPKIRMIZI KESİLMİŞ.!
HAYATLARINI KURTARAN KÜÇÜK ROBOT YERE YUVARLANIR. ROBOTÇULAR, O IŞININ ROBOT'UN NAZİK TELLERİNE NELER YAPTIĞINI TAHMİN ETMİŞLERDİR.
ONLARA ÖDETECEĞİM BUNU.!
FAKAT NE YAPACAKSIN?
HER HALDE BU ARACI BİZİ GEZMEYE ÇIKARMAK İÇİN YAPMADIM. BU ARACA BİR PİRON SİLAHI DA KOYDUN. ŞİMDİ KULLANACAĞIM.!
HAYIR! ONLARI BIRAK.!
FAKAT BABA.!
BURAYA KADAR ONLARLA SAVAŞMAK İÇİN GELDİK.!

BÜYÜK ARAÇ SONRA SOLA DÖNER. BİR TAŞ DUVARI EZEREK GEÇER...
BU TEKERLEKLERİN BAŞKA FAYDALARI DA VAR!
SAVAŞ SAHASINA GİRDİK. İLERİDE TANKLAR VAR!
UFKUN ÖTESİNE ATEŞ EDİYORLAR. PİRONLARA GÖZÜKMEMEĞE VE BAŞLARINI DERDE SOKMAMAĞA ÇALIŞTIKLARI BELLİ
ARROW HAKLI OLARAK BOMBARDIMANIN FAYDASI OLMAYACAĞINI DÜŞÜNÜR...
BABA! PİRONLAR...
ÖNDEKİ PİRON ISI IŞININI GÖNDERİRKEN ARROWLAR PARLAK BİR IŞIK GÖRÜRLER.
HERKES YERİNE! DEMON, ÇABUK KAPAKLARI KAPAT!
ARROW, ISI IŞINI ÜZERLERİNE GELİR GELMEZ YÖNETME BÖLÜMÜNÜ KORUYACAK KAPAKLAR YAPMIŞTIR. KAPAKLAR ISIYA DAYANIKLIDIR. FAKAT..
KAPAKLAR KAPANMIYOR!
YÖNETME KISMI İYİCE İÇERİYE GİRMEDİ. GALİBA Kİ LİTLERDEN BİRİ TAKILDI!
BU SADECE OTUZ SANTİM AÇIK. DIŞARDAN VURURSAK KAPANIR BEN..
BİR YERE GİDEMEZSİN! ISI IŞINI SENİ MAHVEDER DAVİD!
ATEŞ EGGY'E TESİR ETMEDİ O GİDECEK!
DÜŞMAN TANKA ISI IŞINIYLA SALDIRIRKEN EGGY ARACIN TEPESİNE TIRMANIR...
İYİ OLDU İÇERİ GİR EGGY!
FAKAT KAPAKLAR TAM KAPANMADAN
EGGY MAHVOLACAK!
İŞTE ISI IŞINI!
VE BİZE!
BİR SANİYE SONRA KORKUNÇ BİR SICAKLIK ARACI SARAR...
(Devamı var)

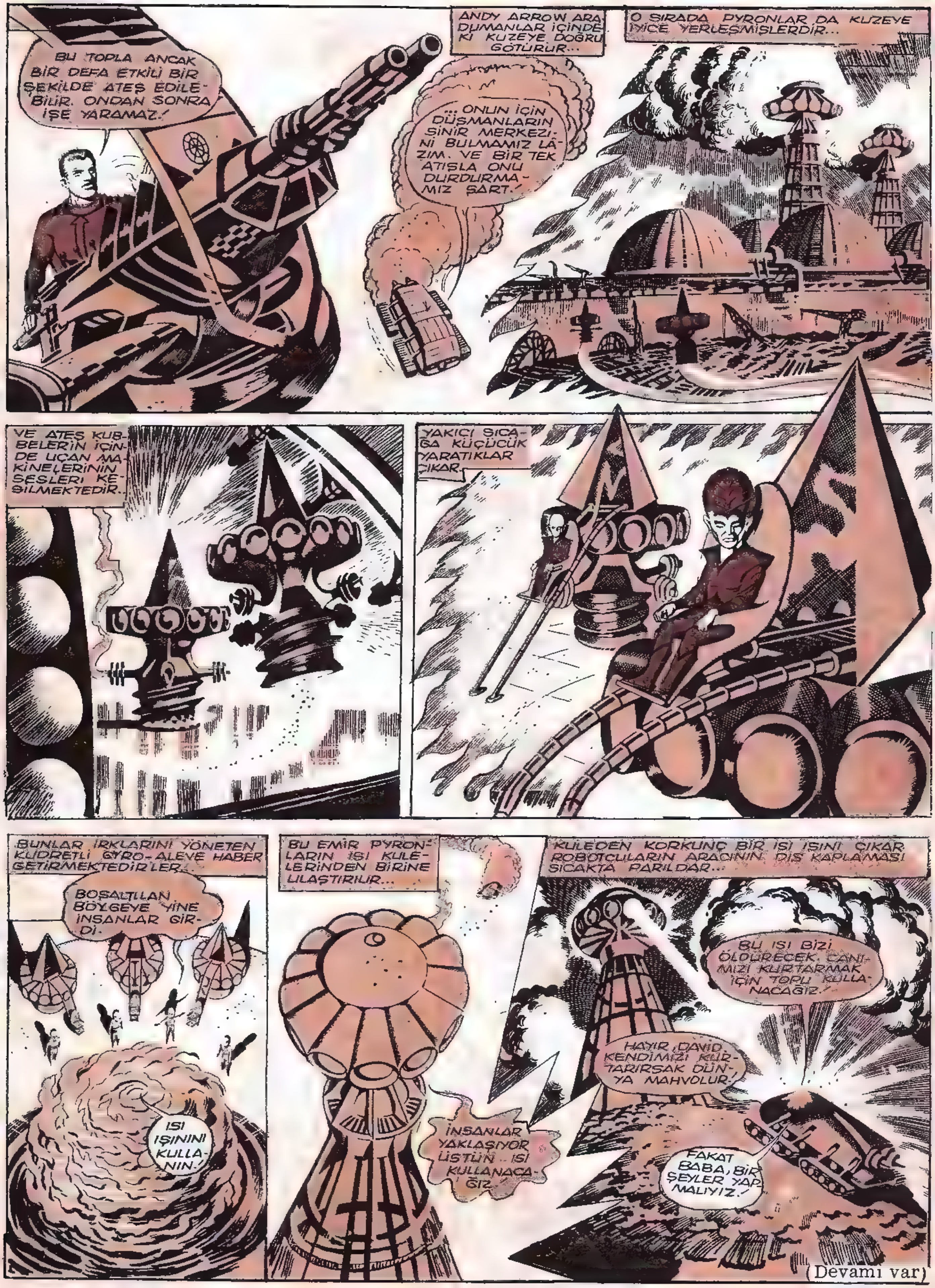

BU TOPLA ANCAK BİR DEFA ETKİLİ BİR ŞEKİLDE ATEŞ EDİLEBİLİR. ONDAN SONRA İŞE YARAMAZ!
ANDY ARROW ARA DUMANLAR İÇİNDEKİ KUZEYE DOĞRU GÖTÜRÜR...
...ONUN İÇİN DÜŞMANLARIN SİNİR MERKEZİNİ BULMAMIZ LÂZIM. VE BİR TEK ATIŞLA ONU DURDURMAMIZ ŞART!
O SIRADA PYRONLAR DA KUZEYE İYİCE YERLEŞMİŞLERDİR...
VE ATEŞ KUBBELERİN İÇİNDE UÇAN MAKİNELERİNİN SESLERİ KESİLMEKTEDİR...
YAKICI SICAĞA KÜÇÜCÜK YARATIKLAR ÇIKAR.
BUNLAR IRKLARINI YÖNETEN KUDRETLİ GYRO-ALEVE HABER GETİRMEKTEDİRLER...
BOŞALTILAN BÖLGEYE YİNE İNSANLAR GİRDİ.
ISI IŞININI KULLANIN!
BU EMİR PYRONLARIN ISI KULELERİNDEN BİRİNE ULAŞTIRILIR...
İNSANLAR YAKLAŞIYOR ÜSTÜN... ISI KULLANACAĞIZ!
KULEDEN KORKUNÇ BİR ISI IŞINI ÇIKAR. ROBOTCULARIN ARACININ DIŞ KAPLAMASI SICAKTA PARILDAR...
BU ISI BİZİ ÖLDÜRECEK. CANIMIZI KURTARMAK İÇİN TOPU KULLANACAĞIZ!
HAYIR, DAVID. KENDİMİZİ KURTARIRSAK DÜNYA MAHVOLUR!
FAKAT BABA, BİR ŞEYLER YAPMALIYIZ!
(Devamı var)

David
EGGY
STEVE
Damon
DÜNYAYI ŞAŞIRTAN ARAÇLAR
ALEV YARATIKLARI OLAN PYRONLAR DÜNYAYA İNMİŞ VE İSKOÇYADA YERLEŞMİŞLERDİR. ÖZEL BİR MADENDEN YAPILMIŞ BİR ARACA BİNMİŞ OLAN ARROW'LAR BU YARATIKLARIN IŞIN ISISINA DAYANABİLİRLER...
HAYDİ BABA BİR ŞEY YAPMALIYIZ.!
ROBOTCULAR TER İÇİNDEDİRLER. ISI GEÇİRMEYEN MADEN'E RAĞMEN ARACIN İÇİ FIRINA DÖNMÜŞTÜR...
BABA ARROW AĞIR AĞIR KONUŞUR...
HIZI ARTTIR DAMON.!
PEKİ BABA!
DEMEK KAÇACAĞIZ. BURADAN ATEŞ EDERSEM O ISI IŞININI DURDURABİLİRİM.
FAKAT ANDY KAÇMAK NİYETİNDE DEĞİLDİR. ISI KULESİNE DOĞRU İLERLER
KULE SARSILIR...
VE UFAK NÜKLEER CİHAZ YÜZÜNDEN PATLAR
TAMAM OLDU!
AZ KALSIN BİZ DE GİDİYORDUK!
ARROWLAR PYRONLARIN BÖLGESİNDE İLERLER...
TEKRAR ÜSTÜN IŞIN KULLANMADILAR.!
BELKİ DE ÖZEL BİR ŞEY BU. VE ANCAK BİR KAÇINDA VAR.!
ACELE ETMEYİN. BAKIN BİR PYRON SÜRÜSÜ GELİYOR.!
FAKAT PYRON'LAR YANLARINDAN GEÇER...
BİZİMLE İLGİLENMEDİLER. NEDEN ACABA?
DURUN, DURUN İLK İNDİKLERİ KELLS GÖLÜ BURANIN KUZEYİNDEYDİ. ONLAR İSE KUZEY BATIDAN GELDİLER. ORAYA GİDELİM.!

ARROWLAR DİĞER BİR SÜRÜNÜN İLERLEDİĞİNİ GÖRÜRLER VE...
NİHAYET PEŞLERİNE TAKILDIK. ARTIK OLAN OLACAK!
KELLS GÖLÜ İNİŞ YERLERİYDİ SANIRIM. ARTIK KUZEY BATIDA DA BÜYÜK BİR ÜSLERİ OLMALI. ORAYI BULUP ORTADAN KALDIRMALI...!
ANDY ARROW'UN YAPTIĞI SILÂH, PYRONLARA KARŞI ANCAK BİR DEFA ATEŞ EDEBİLECEKTİR. BU TEK ATIŞLA KAZANMAK ŞARTTIR...
KUZEY BATIDAN GELEN PYRON'LARIN ÇOKLUĞU ORADA BÜYÜK BİR ÜS OLDUĞUNA İŞARET!
ASLINDA PYRON'LAR CLYDE NEHRİNİN KUZEY KIYISINA YERLEŞMİŞLERDİR...
ORADA, ISIYLA YAŞAYABİLEN YARATIKLAR ARAÇLARINA YAKIT ALMAKTADIR...
BİR KISMI İSE ÜSTÜN ISIDA DİNLENMEKTEDİR...
BİRDEN BİRE... ALARM.
DÜŞMAN YAKLAŞIYOR... BÜTÜN ÜSTÜN ISI ARAÇLARI HAZIRLANSIN.
ON BEŞ DAKİKA İÇERSİNDE BÜTÜN ARAÇLAR NEHİRDEN İLERLER...
DİĞER KIYIDAKİLER BİZİM ROBOTÇULARDIR...
ORADA KOSKOCAMAN BİR ŞEHİR VAR. BİR ATIŞTA ORTADAN KALDIRAMAYR..
BAKIN, KORUMA GÜCÜ GELİYOR. EĞER HEPSİNDE DE ÜSTÜN ISI VARSA, YANDIK!
(Devamı var)

David
EGGY
STEVE
Damon
DÜNYAYI ŞAŞIRTAN ARAÇLAR
İNGİLTEREYİ FEZA YARATIKLARI İŞGAL ETMEKTEDİR... SADECE ROBOTCULAR ONLARIN BÖLGEYE GİREBİLİRLER... ONLAR BİLE ÜSTÜN IŞIN ISISINA KARŞI KOYAMAMAKTADIRLAR... BU SIRADA ARROW'LAR PYRONLARI GÖRÜRLER...
KORKUNÇ ISI IŞINLARI ARACI YALAR. İÇERSİ FIRIN GİBİ OLUR...
HEPSİ DE ÜSTÜN ISI IŞINI KULLANIYOR. KURTULMAK İMKÂNSIZ!
EVET! DÜNYANIN EN KUVVETLİ ISI IŞINI BU.!
FORWARD SCAN
ANDY, ARACI NEHRE SOKAR...
ISI IŞINLARI SULARI YALAYARAK BUHARLAŞMASINA SEBEB OLUR...
ŞU ALTINDA NE KADAR KALABİLİRİZ?
KUZEY KIYISINA ERİŞECEK KADAR!
DAKİKALAR SONRA ESKİDEN KALMA RIHTIMA ÇIKARLAR...
TAM ORTALARINA DÜŞTÜK!
HEPSİNDE DE ÜSTÜN ISI IŞINI YOKTUR İNŞALLAH!
NEYSEKİ DURUM UMDUKLARI GİBİDİR. FAKAT ARACIN KONTROL CİHAZININ BİR AN GÖZLERİ KAMAŞIR...
ŞU KUBBEDEKİ ALEVLER SÖNDÜ. PYRON'LAR SOĞUKTAN DONUYORLARDIR!
FAKAT BİZ SADECE SU BORULARINI PATLATTIK. HAY ALLAH GALİBA ISIYI SUDAN ALIYORLARDI...

O SIRADA PANİK GYRO-ALEVE KADAR SİRAYET ETMİŞTİR...
...BİR KUBBEYİ MAHVETTİLER. EMRİNİ BEKLİYORUZ, GYRO-ALEV
ÜSTÜN ISI BİRLİĞİ DÖNMELİ. YALNIZ, KULLANMAK İÇİN EMRİMİ BEKLESİNLER. BUNLAR HEPİMİZ İÇİN ÖLDÜRÜCÜ...
O ARADA ROBOTCULAR, PYRONLARIN YERLERİNİ ALTÜST ETMEKTEDİRLER...
BİZİ NE ZAMAN YAKALIYACAK VE ÜSTÜN ISIYI KULLANACAKLAR?
BUNLARI KENDİ KAZDIKLARI KUYUYA DÜŞÜRMEK ÇOK İYİ OLDU.
DÖNER ALEV DİSKİNİ BULMALIYIZ. ONU ORTADAN KALDIRIRSAK SAVAŞMAKTAN VAZ GEÇEBİLİRLER.
BENCE O ŞU BÜYÜK KUBBEDE. TOPU KULLANAYIM MI?
BİRAZ UZAK. DAHA YAKLAŞINCA.
FAKAT, PYRON'LARIN İNTİKAMI DA YAKLAŞMAKTADIR...
DÜŞMAN YAKLAŞIYOR EMRİNİ BEKLİYORUZ!
ÜSTÜN ISI KULLANILSIN! BAZILARIMIZ ÖLECEK AMA ZARARI YOK. DİĞERLERİ KURTULACAK. ÜSTÜN ISI BİRLİĞİNE EMİR VER!
ATEEŞ!..
DAVİD, TETİĞİ ÇEKEREK, MAKİNENİN GÜRLEMESİNİ VE ARACIN SARSILMASINI BEKLER. FAKAT..
HİÇ BİR ŞEY OLMADI!
OLDU DAVİD, OLDU... BAK!..
SESSİZ SİLÂH İŞİNİ GÖRMÜŞTÜR.. BAŞLARINDA KENDİLERİNİ YÖNETECEK GYRO-ALEV OLMADIĞI İÇİN PYRONLAR PANİĞE KAPILIRLAR... BİR KAÇ DAKİKADA ARROW'LAR ONLARIN OTURDUKLARI YERLERİ ORTADAN KALDIRIRLAR...
BİR ZAMAN SONRA BAKAN, ANDY'İ GOLF OYNAMAĞA DAVET EDER...
O PYRON TOPUNUN NASIL ÇALIŞTIĞINI ANLATMALISIN.
BASİT BİR ŞEY BU.. ATEŞ, FAZLA MOLEKÜL HAREKETİNDEN BAŞKA BİR ŞEY DEĞİLDİR. BUNU GÖZ ÖNÜNE ALARAK...
EGG
BAKAN, FİZİK HAKKINDA SAATLERCE KONFERANS DİNLER VE BÜROSUNDAN AYRILDIĞINA PIŞMANDIR....
(SON)